Projet de SCI La Molière

Commune : CRUSEILLES	Construction d'un bâtiment comprenant un laboratoire de traiteur, une salle de réception & un logement de fonction	DCE
Plan du REZ BAS		

Architecte: Atelier d'architecture SPC - 32 place de la Fontaine - 74 350 CRUSEILLES - Tel : 04 50 44 22 33 - Fax : 04 50 44 06 38

Echelle 1/100
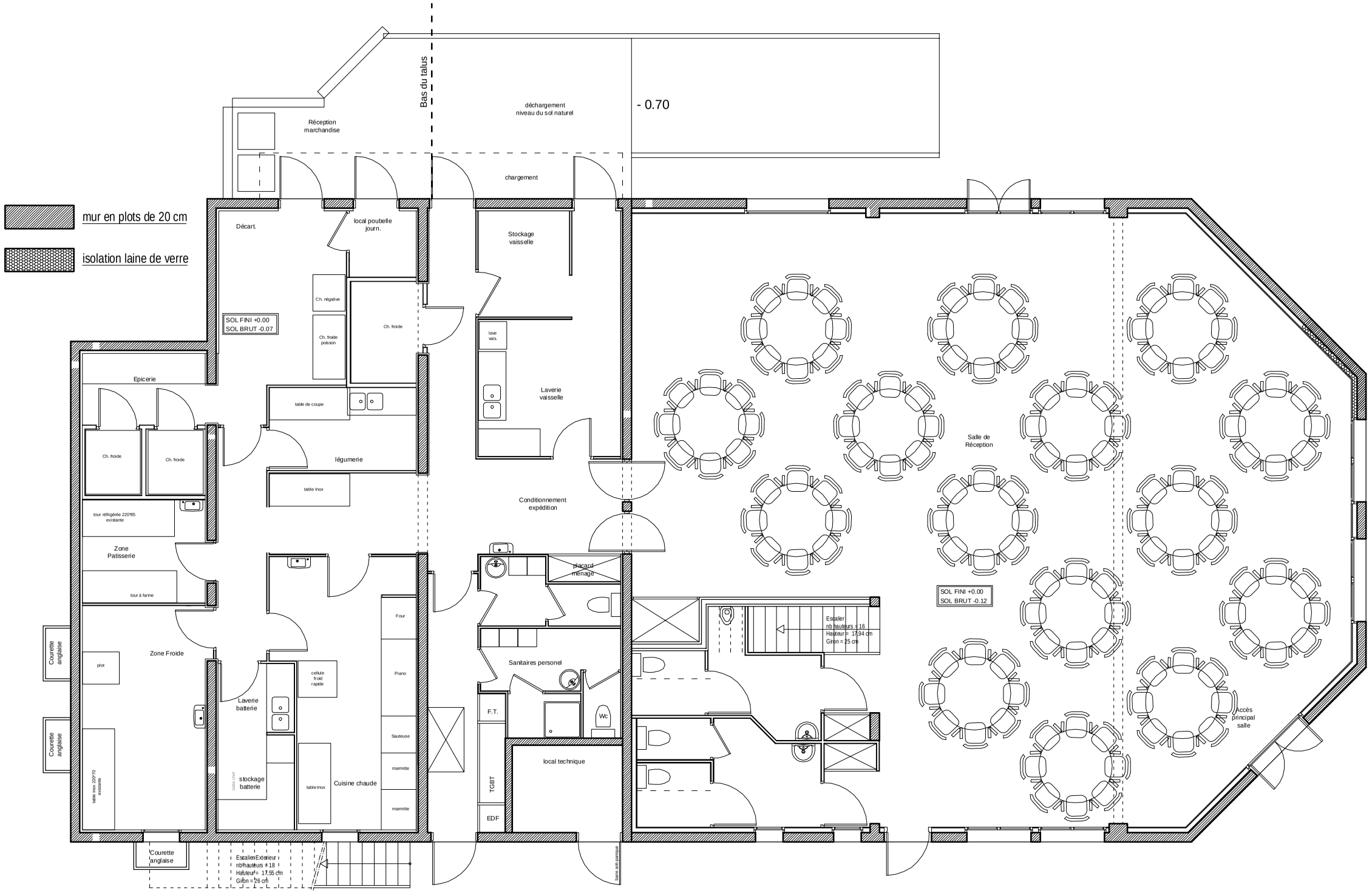
Date : 09 mai 2007